

Para realizar o cálculo de comissões item a item.

1º: Cadastro de “Representada”.

- Na tela principal do RPW, clique em Fonte de Recursos. Veja figura 1.1.



Figura 1.1

- Clique em inclui. Veja figura 1.2.

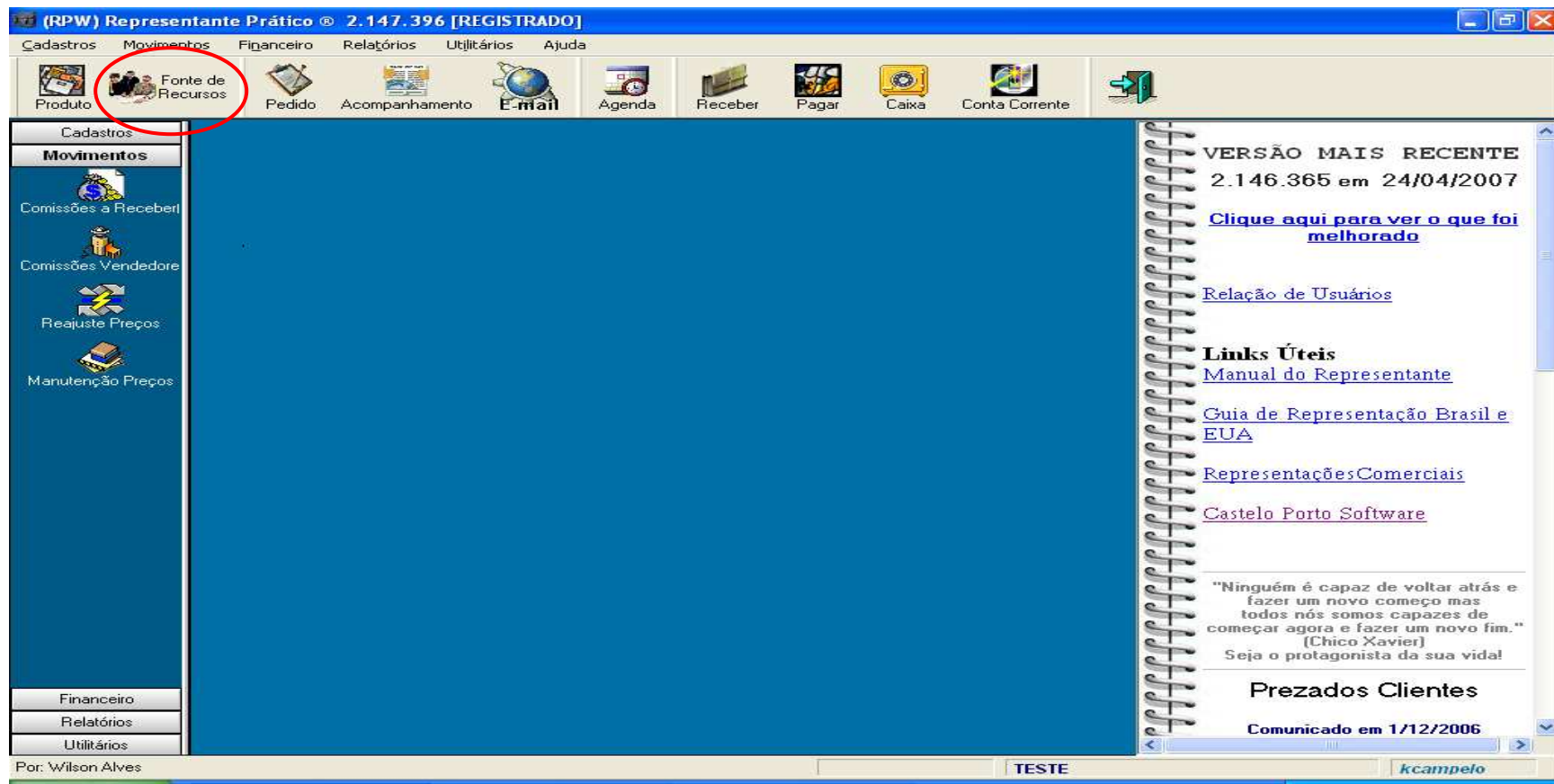

Figura 1.2

- Ao clicar em “Inclui” será aberto a tela de cadastro de representada. Veja figura 1.3.

FICHÁRIO

Classificação

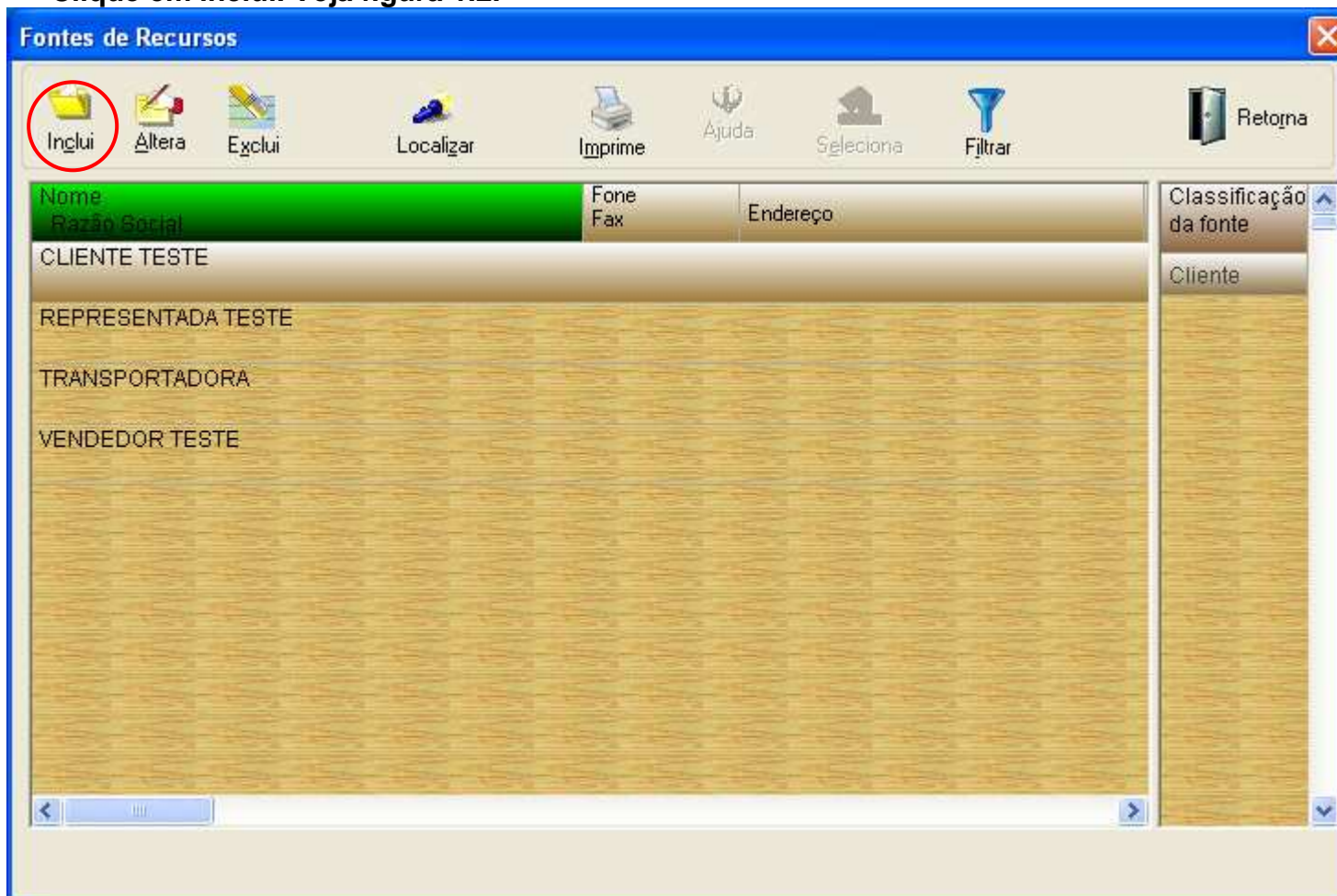
Cliente
 Representada
 Vendedor
 Transportadora
 Outros

Física Jurídica

Jurídica | Outros | Representada

Informações Principais | **Sócios**

Nome de Fantasia

Razão Social

CNPJ Inscrição Estadual

Ramo de Atividade Organização:

Endereço Comercial

Endereço Número Bairro:

Cidade UF País CEP

Telefones

DDD Num. Ramal

Cgm: Fax:

Internet

Email: Site:

Código 0

Data do Cadastro 28/09/2007

Ativo Desativado

Gravar Retorna

Selecione a opção "Representada".

Digite os dados pertinentes a "Representada".

Figura 1.3

- Após ter digitado os dados da representada, clique na aba “Representada”. Veja figura 1.4.

Para que a comissão seja gerada de acordo com o produto vendido, habilite esta opção.

Depois de tudo configurado, clique em gravar.

Figura 1.4

2º: Cadastro de “Vendedor”.

- Na tela principal do RPW, clique em Fonte de Recursos. Veja na figura 1.5.



Figura 1.5

- Clique em inclui. Veja na Figura 1.6.

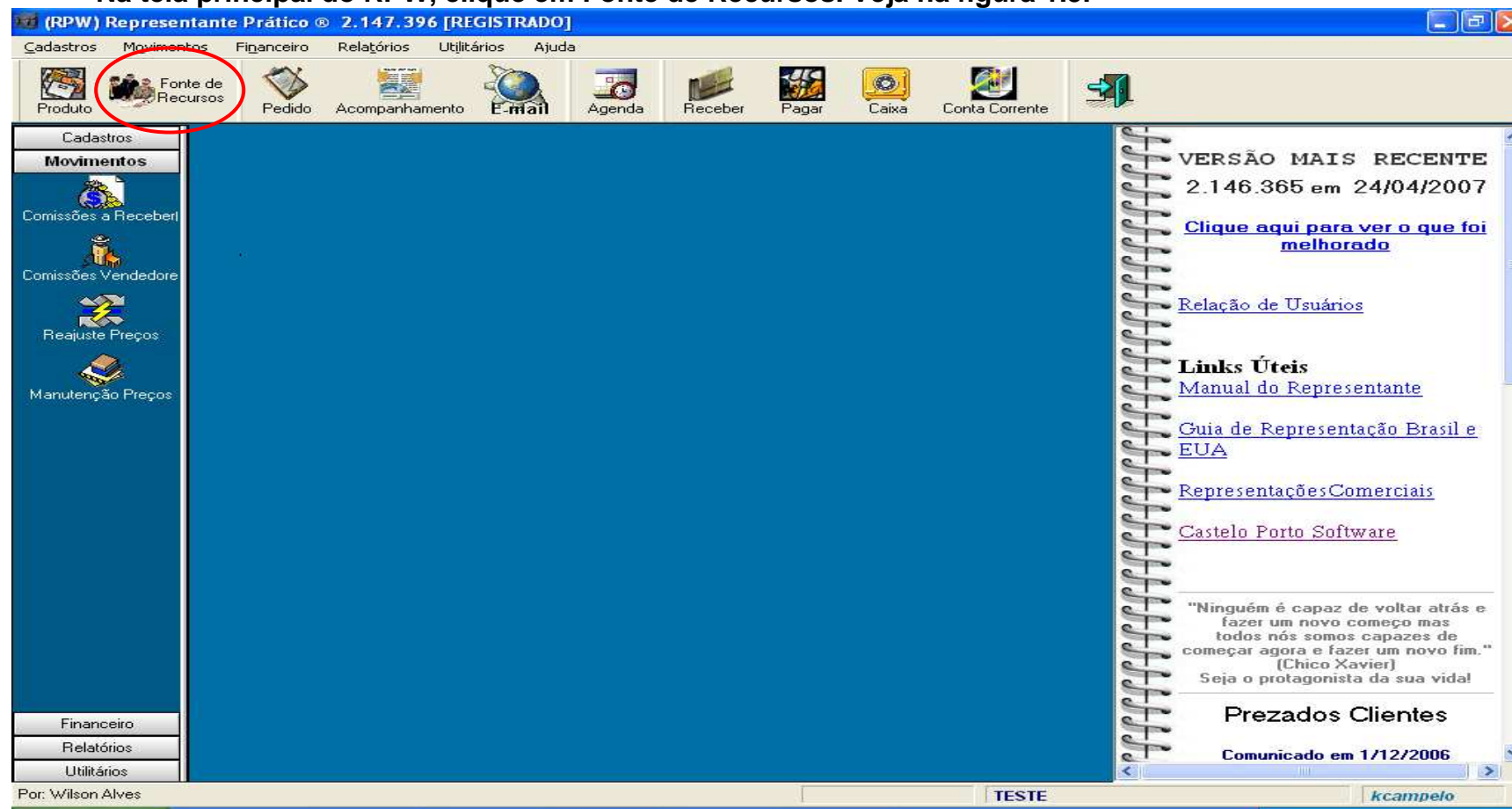

Figura 1.6

- Ao clicar em “Inclui” será aberto a tela de cadastro de vendedor. Veja figura 1.7.

FICHÁRIO

Classificação

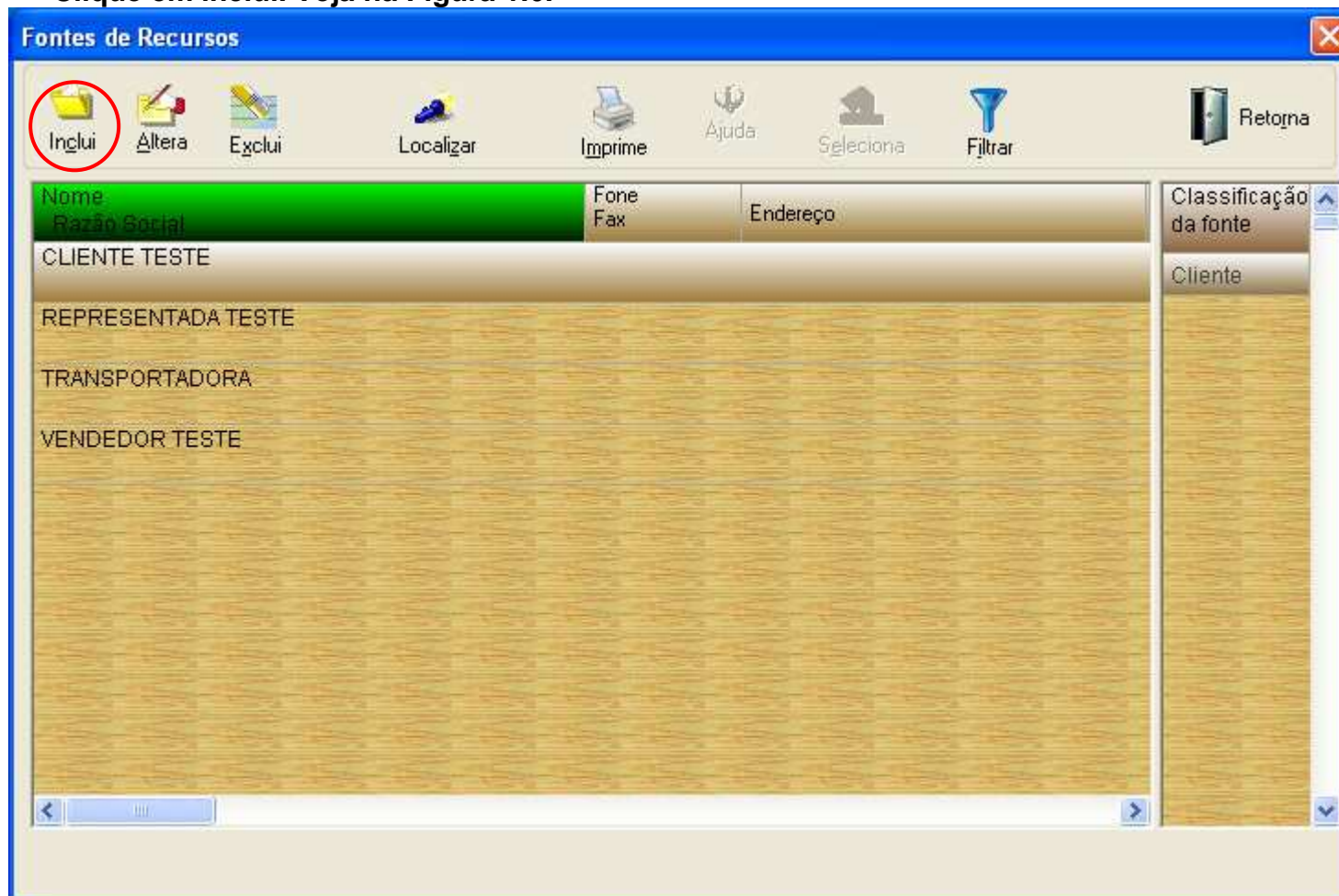
Cliente
 Representada
 Vendedor
 Transportadora
 Outros

Física Jurídica

Jurídica | Outros | Vendedor

Informações Principais | **Sócios**

Nome de Fantasia
[]

Razão Social
[]

CNPJ [] / [] - [] Inscrição Estadual []

Ramo de Atividade [] [] Organização: [] []

Endereço Comercial

Endereço [] Número [] Bairro: []

Cidade [] UF [] País [] CEP []

Telefones

| | DDD | Num. | Ramal |
|------|-----|------|-------|
| Com: | [] | [] | [] |
| Fax: | [] | [] | [] |

Internet

Email: []

Site: []

Contatos

| Nome | Fone | Cargo |
|------|------|-------|
| | | |

Código []

Data do Cadastro 28/09/2007

Ativo Desativado

Gravar **Retorna**

Figura 1.7

FICHÁRIO

Classificação

- Cliente
- Representada
- Vendedor
- Transportadora
- Outros

Física Jurídica **VENDEDOR TESTE**

Jurídica | Outros | **Vendedor**

Região que este vendedor/preposto atua

0

Comissionamento

Comissão fixa para todas as representadas

Comissão com percentuais diferentes por representada

Defina o percentual de comissão à pagar ao Vendedor

Comissão: % 0.00

Calculada sobre o valor total do pedido

Calculada sobre o valor da comissão paga ao Representante(minha comissão)

Código 2

Data do Cadastro 27/09/2007

Ativo Desativado

Gravar Retorna

Selecione a aba "Vendedor".

Habilite a opção "Calculada sobre o valor da comissão paga ao Representante (minha comissão)"

Depois de realizadas as configurações, clique em "Gravar".

Figura 1.8

3º Cadastro de “Produto”.

- Na tela principal da RPW, clique no ícone “Produto”. Veja figura 1.9.



Figura 1.9

- Clique em “Inclui”. Veja figura 2.0.

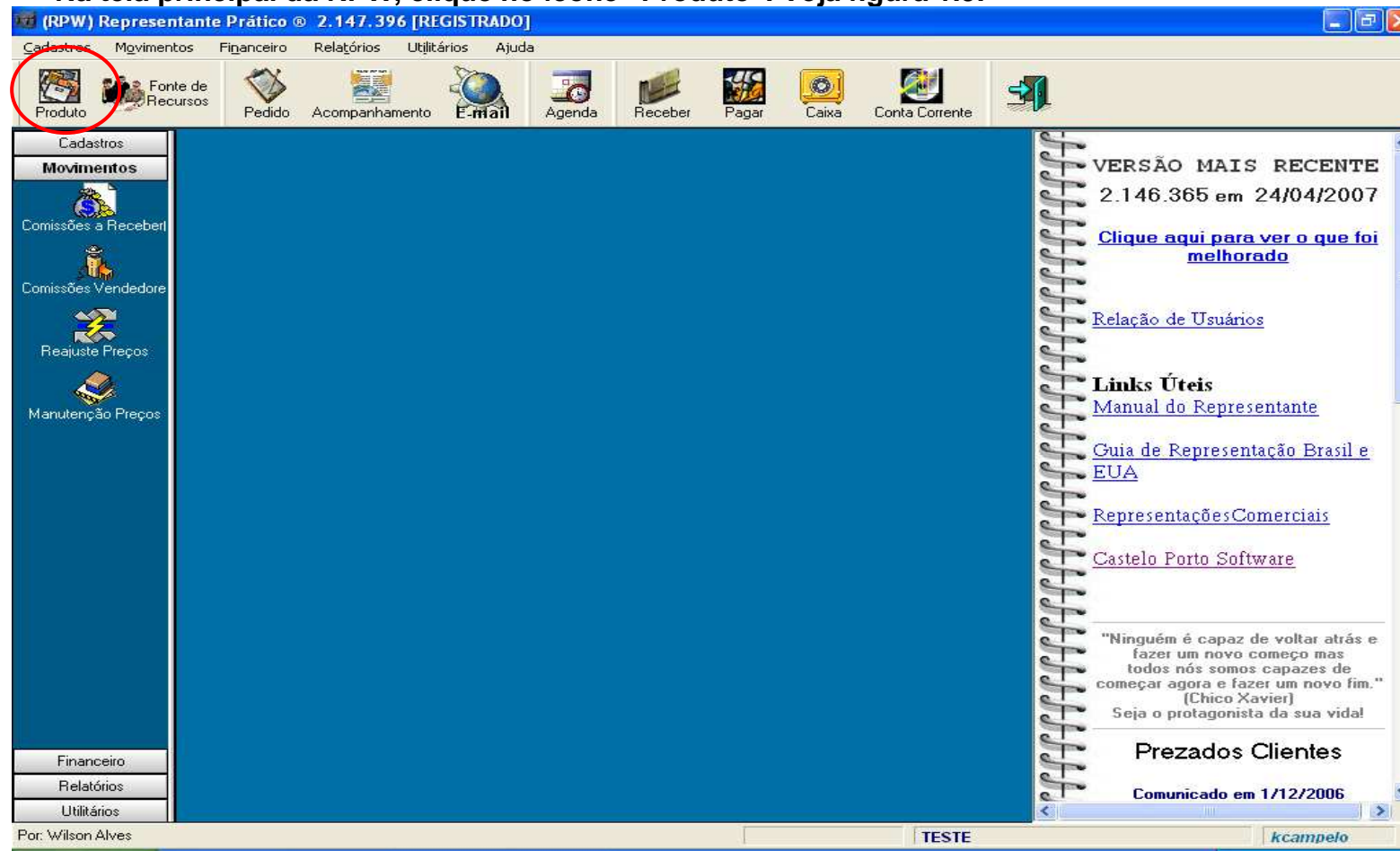

Figura 2.0

- Depois...

[ALTERA] PRODUTO TESTE 1

Representada: 1 **REPRESENTADA TESTE**

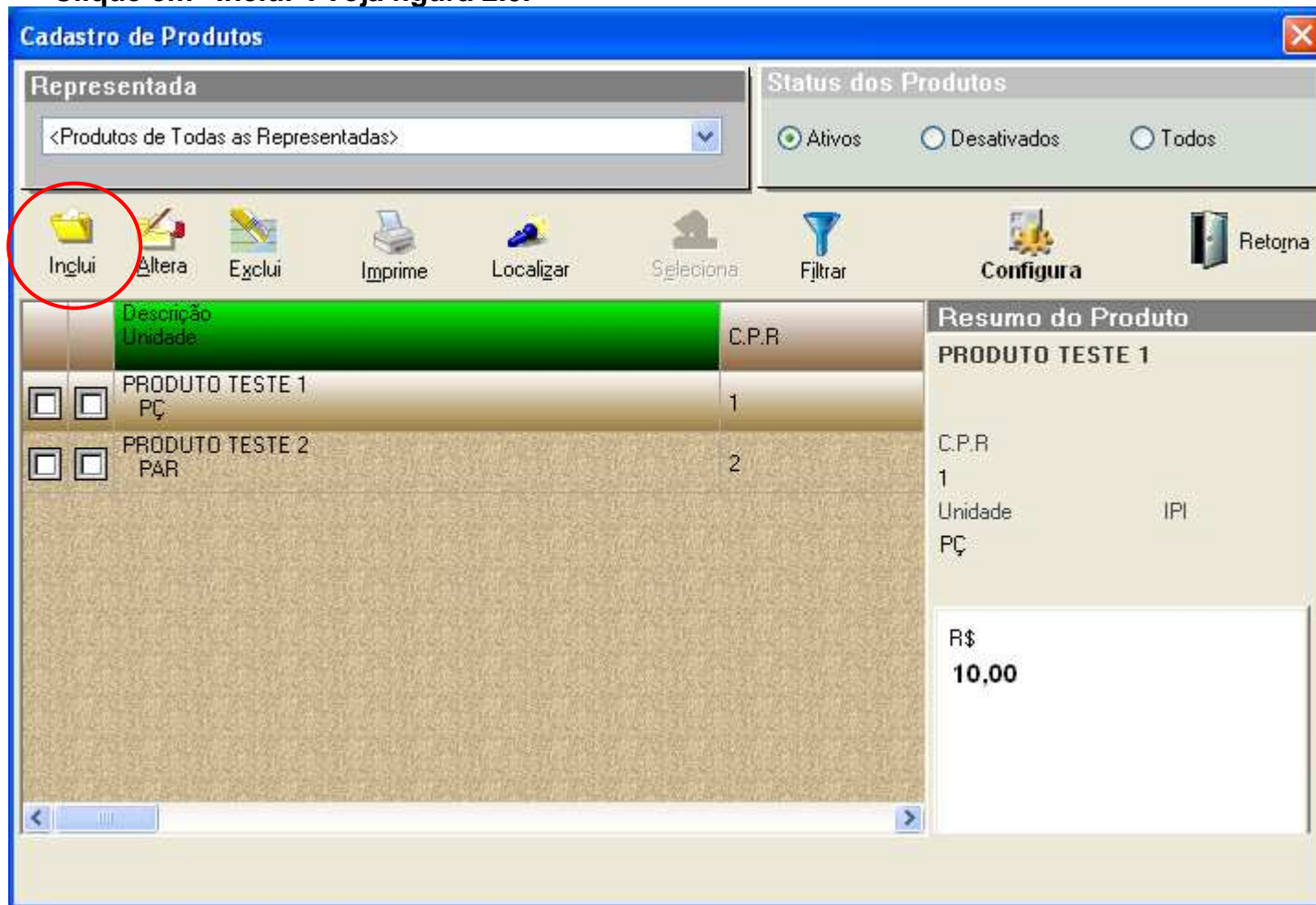
Nome do Produto: PRODUTO TESTE 1

Aplicação: 0

Unidade: PÇ PEÇA

Grupo: 0

C.P.R.: 1

Moeda: R\$ Real

% IPI: 0.00

Código de Barras:

Peso (Kg) -> Bruto: 0,00000 Líquido: 0,00000

Preço Unitário

Aqui: R\$ 10,00

Por grade: de cor de Tamanho

% Comissão: 5,00

Descto Máx(%): 0,00

Produto em promoção

Descto %: 0,00 Válida até: / /

Figura 2.1

3º: Configurar Campos da Tela de Pedido:

Clique no menu "Utilitário".

- Na tela principal do RPW. Veja figura 2.2



Figura 2.2

- **Selecione a opção “Configurações Principais do Sistema”. Veja figura 2.3**

Selecione a opção
“Configurações Principais do Sistema”

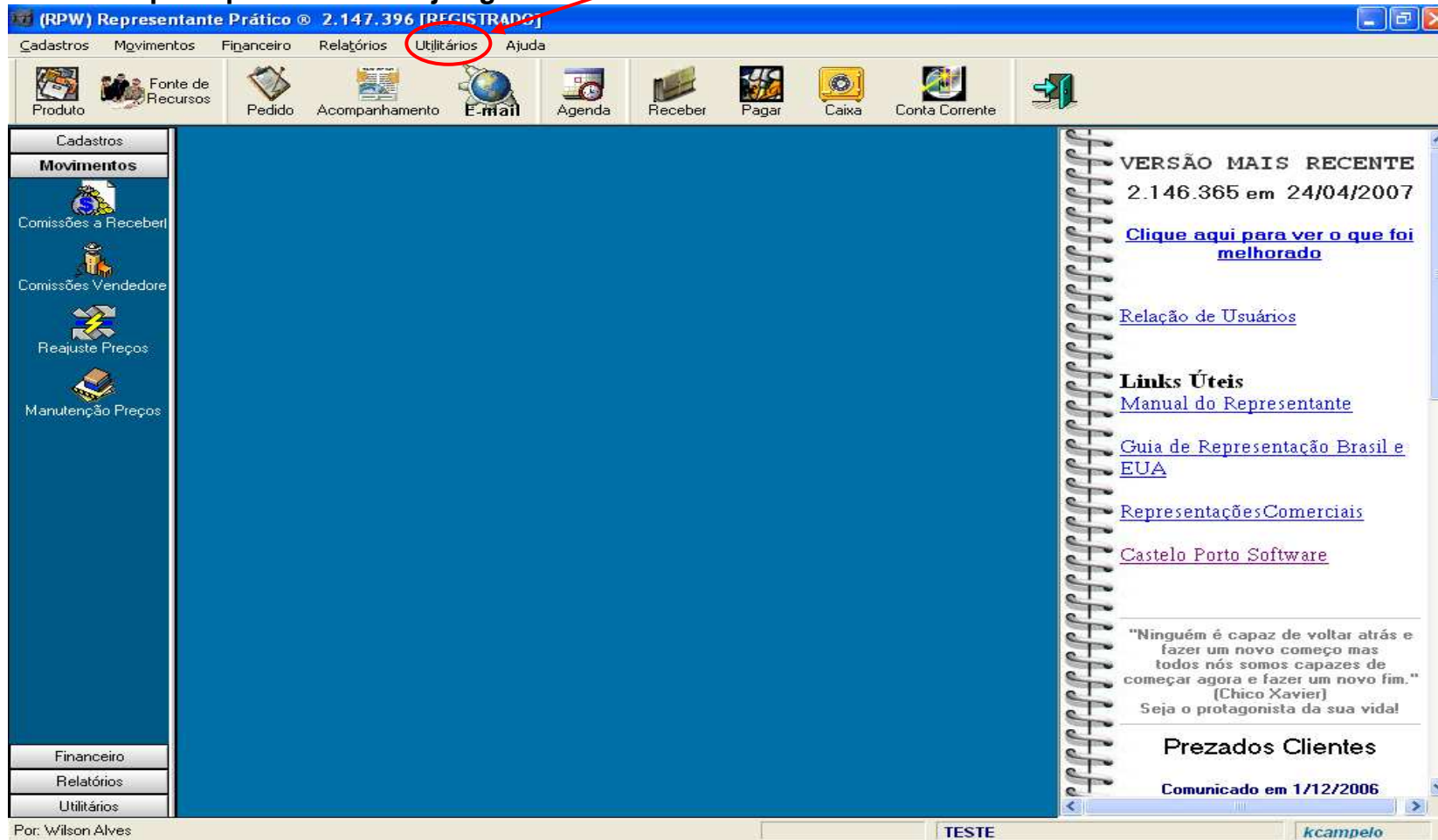

Figura 2.3

- Na aba outros Desabilite a opção “Pedir% de comissão na emissão do pedido”. Veja figura 2.4

Configurações do Sistema

Principal | **Outros** | Email | Comissão

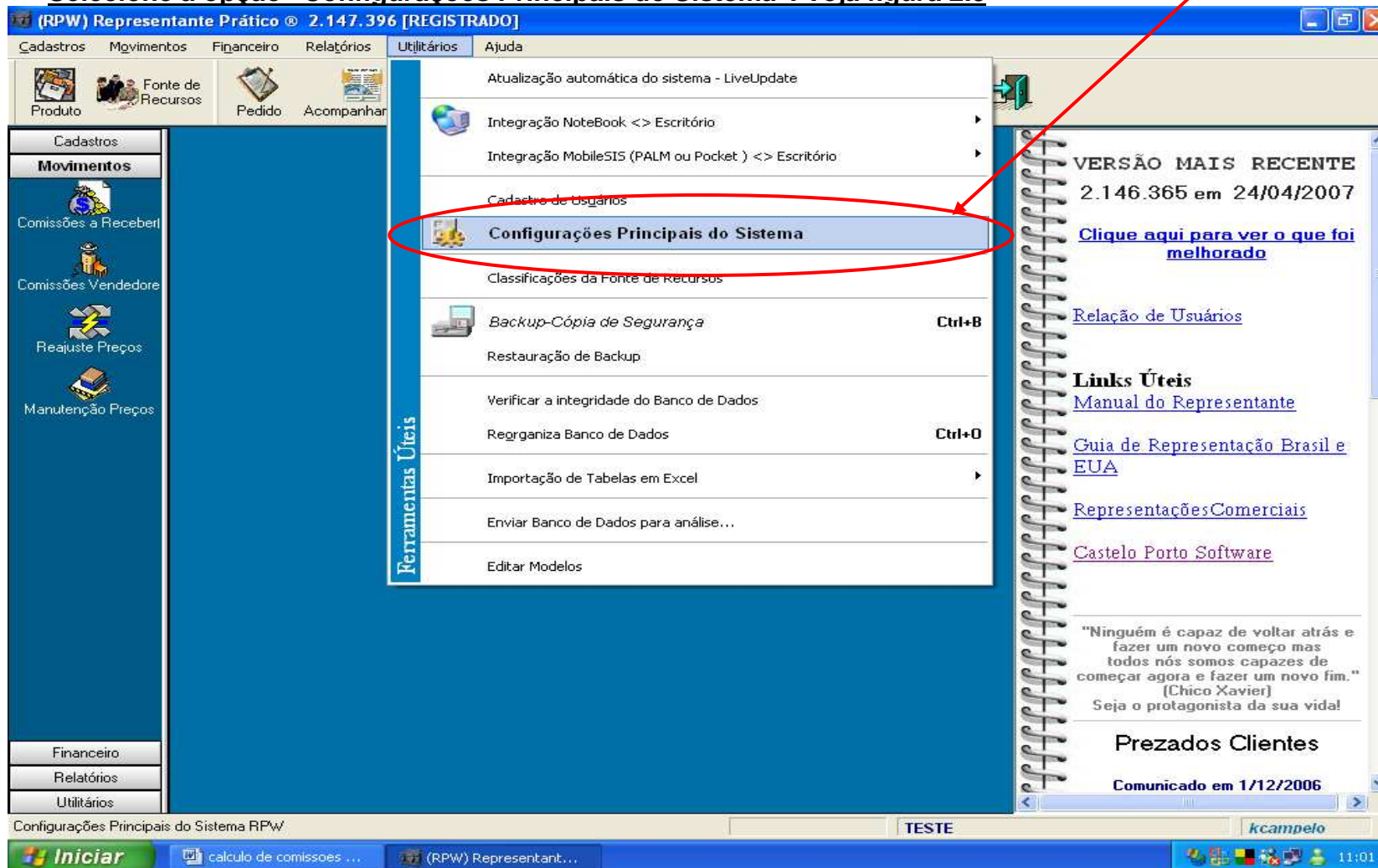
Clique na aba “Outros”.

Iniciar um novo pedido qdo o número de itens ultrapassar o limite de:
999 produtos

Número da Máquina
0

Moeda Padrão
R\$ Real

Modo de Controle de Faturamento
 Básico Avançado

Acionar <Acompanhamento de pedidos> ao iniciar
 Mostrar pré visualização de relatórios
 Colocar colunas internas nos relatórios
 Usa 'Controle Financeiro'
 Mostra campo 'Desconto padrão' na emissão do pedido
 Coloca campo 'Acréscimo' no Pedido
 Imprime Peso Total dos produtos no pedido
 Colocar 'Imagem' no cadastro de Produtos
 Ativar grade de 'Cores' no cadastro de produtos
 Forçar despejo de arquivos ao Gravar 'Pedidos' (recomendável)
 Não imprimir descrição do grupo na descrição do produto na impressão do pedido
 Não permitir que o mesmo produto seja inserido mais de uma vez no mesmo pedido

Desabilitar barra ON-Line (canto direito)
 Permitir digitar nomes minúsculos na fonte de recursos
 Colocar campo CIF/FOB no pedido
 Ativar grade de 'Tamanho' no cadastro de produtos
 Ativar campo 'Composição do Produto' no cadastro de produtos
 Ativar campo 'Observações' no cadastro de produtos
 Pedir % de comissões na emissão do pedido
 Mostrar itens do pedido em 'Acompanhamento'
 Permitir incluir produto sem preencher campo C.P.R

Salva Retorna

Figura 2.4

- Clique na aba Comissão. Veja figura 2.5



Figura 2.5

- Clique no botão “Inclui”. Veja figura 2.6

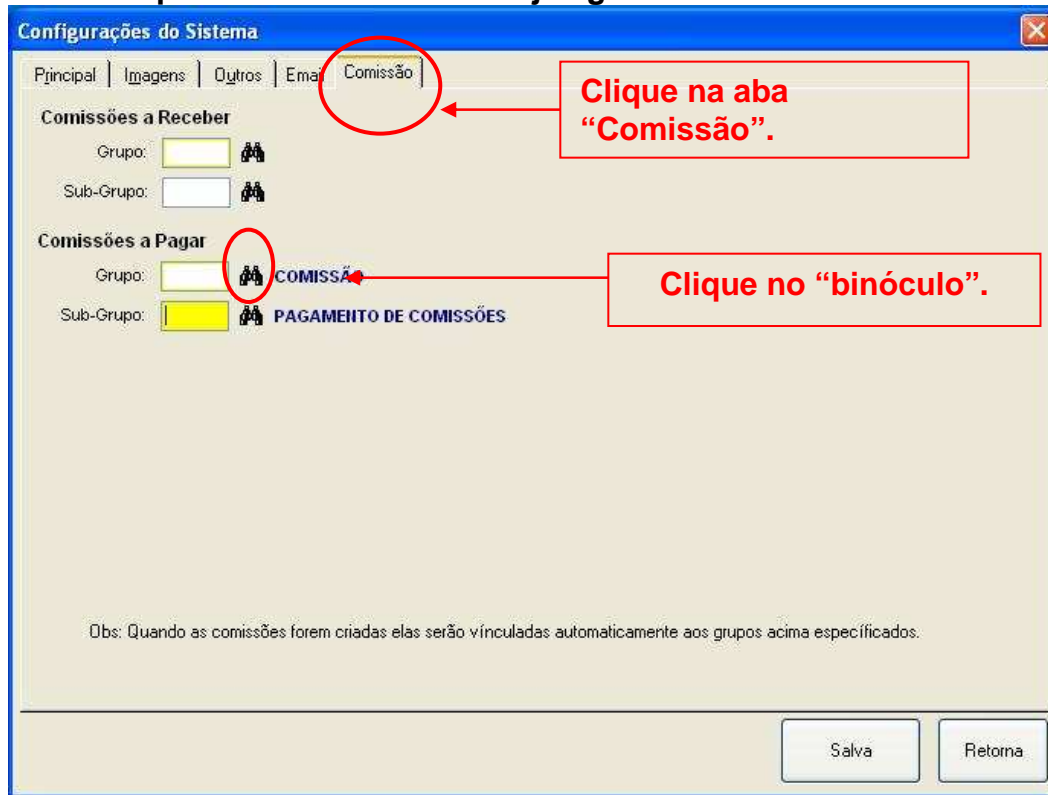

Figura 2.6

- Cadastro de Grupo. Veja figura 2.7.



Figura 2.7

- Selecione o Grupo que cadastrou. Veja figura 2.8

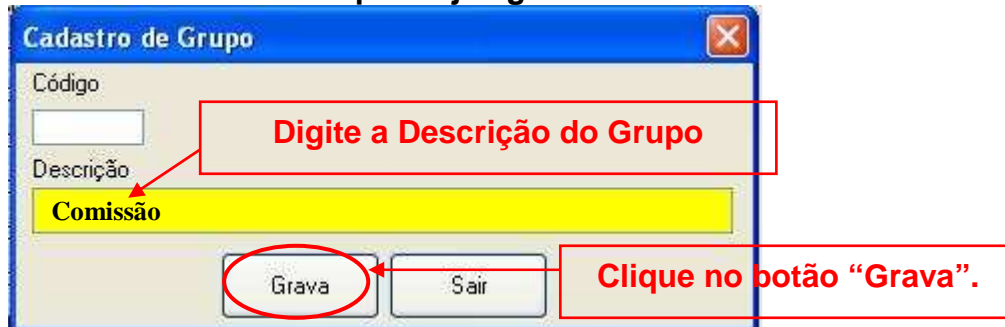

Figura 2.8

- Clique no binóculo da opção “Subgrupo”. Veja figura 2.9

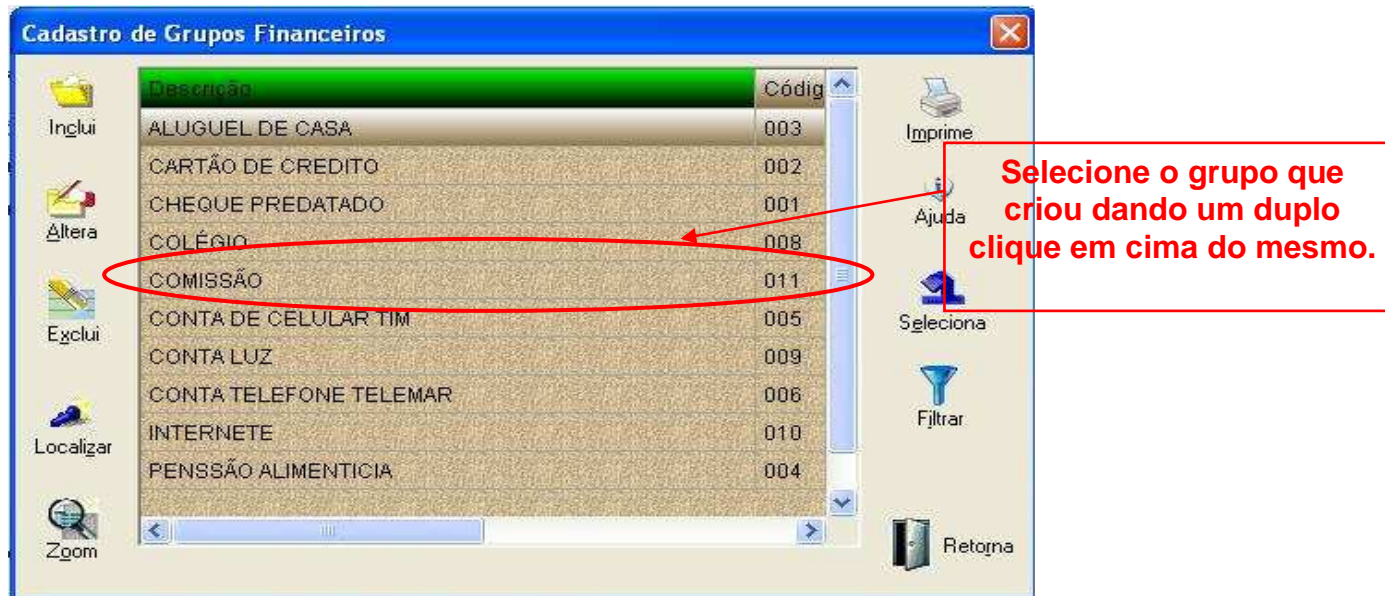

Figura 2.9

Clique no botão "Inclui"

- Cadastro de Subgrupo. Veja figura 3.0

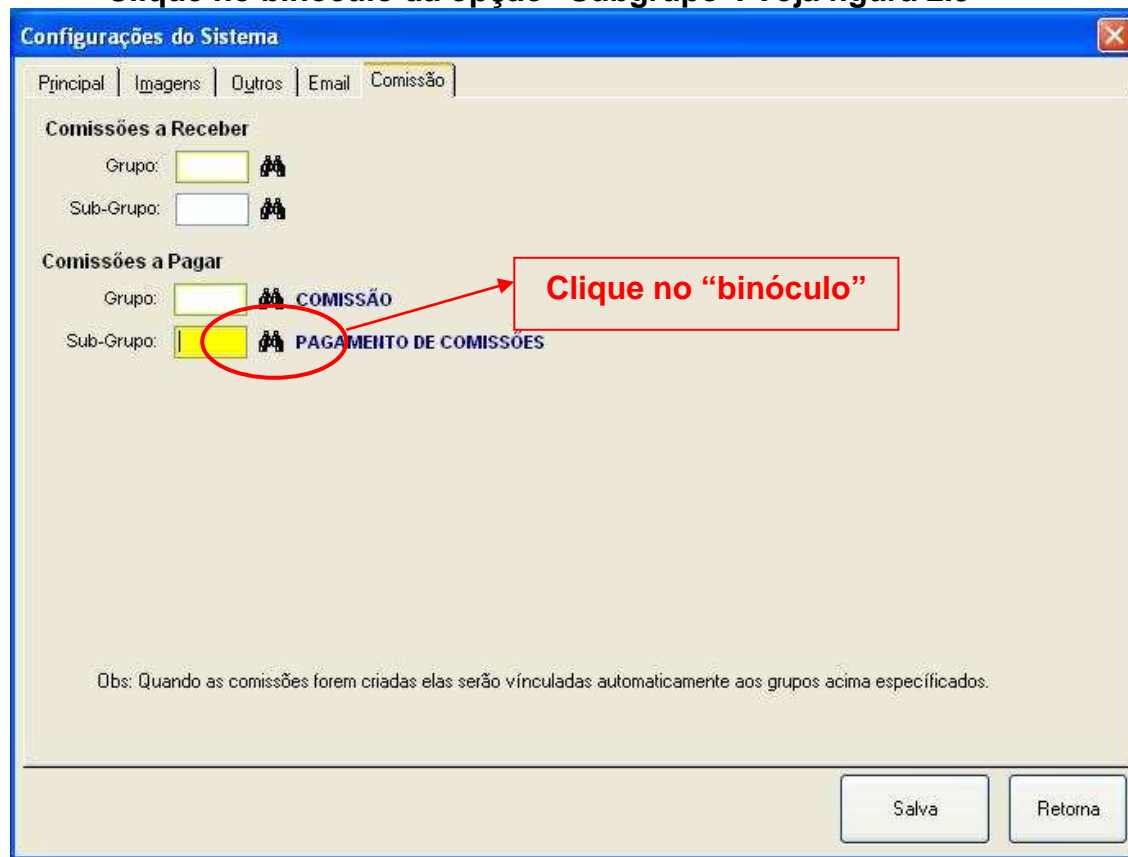

Figura 3.0

- Digite a descrição do Subgrupo e depois clique em "grava". Veja figura 3.1.



Figura 3.1

- **Selecione o subgrupo que criou, dando um duplo clique em cima do mesmo. Veja figura 3.2**



Figura 3.2

- **Depois Salve. Veja figura 3.3**



Figura 3.3

- **Os mesmos processos têm que ser realizados para as configurações de “Comissões a Receber”.**

4º Tela de Pedido.

- Na tela principal do RPW, clique no ícone “Pedido”. Veja figura 3.4.

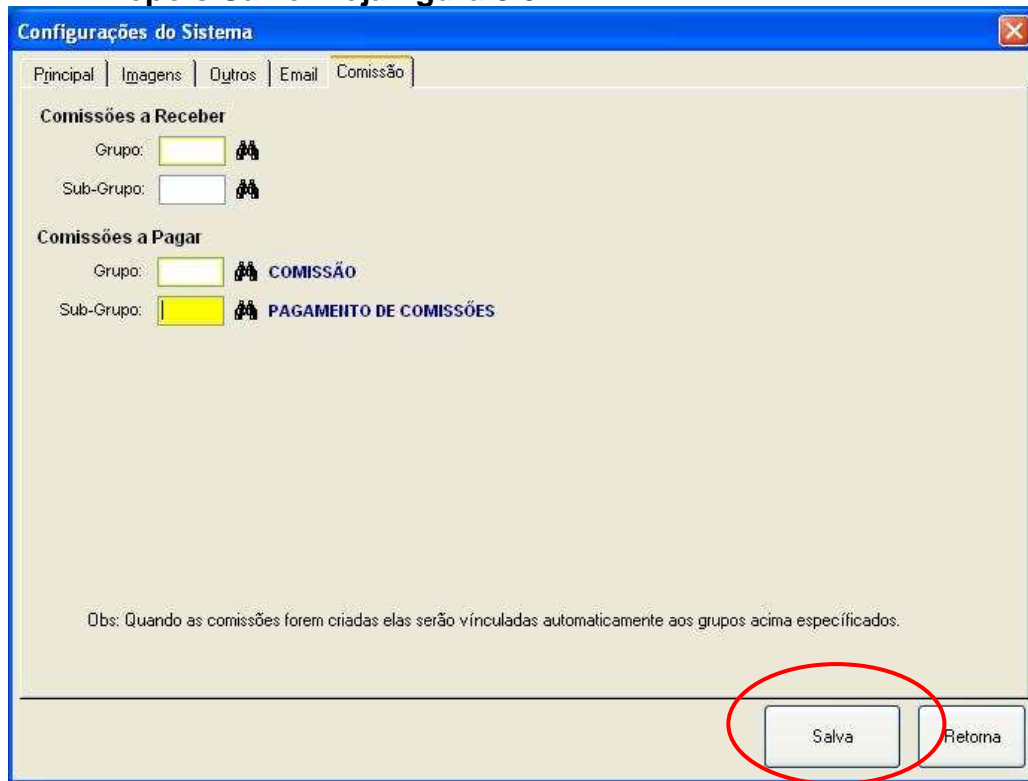

Figura 2.5

- Na tela de “Pedido”, clique na opção “Configura”. Veja figura 3.4

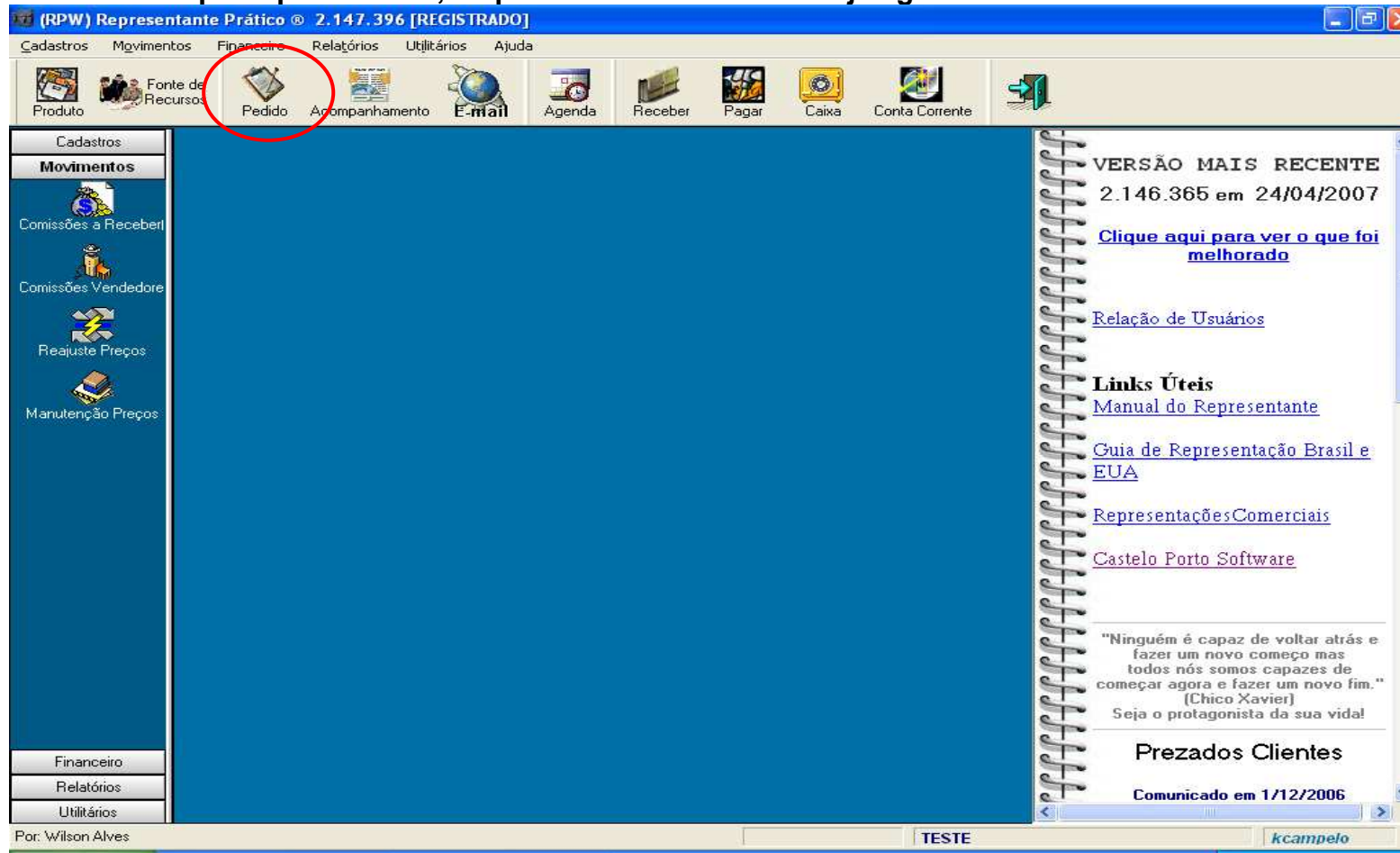

Figura 3.4

- Na tela de configuração, desabilite a opção “Percentuais de comissões”. Veja figura 3.5

Configurações para o módulo de emissão de pedidos

- Forçar despejo de arquivos ao Gravar 'Pedidos' (recomendável)
- Não permitir que o mesmo produto seja inserido mais de uma vez no mesmo pedido
- Imprime Peso Total dos produtos no pedido
- Não imprimir decimais nas quantidades
- Mostrar campo para indicar se o pedido é BONIFICAÇÃO
- Uso formulário próprio com numeração de pedido o Nº atual é
- Não apresentar tela intermediária na inclusão de itens no pedido
- Mostra campo aberto para digitação complementar da descrição do produto

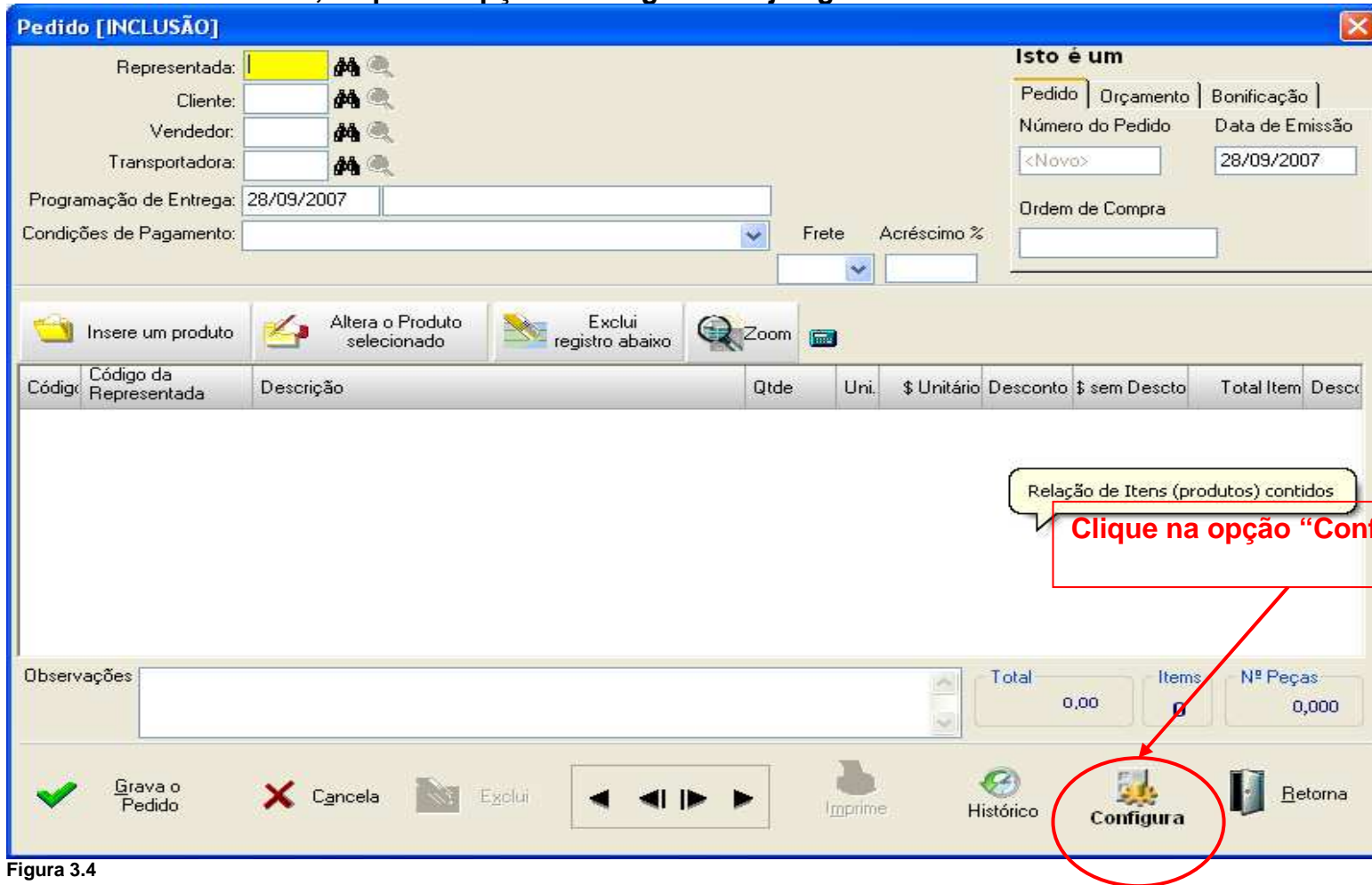
Marque abaixo os campos que deseja usar

- Desconto padrão
- Acréscimo
- Frete (CIF/FOB) no pedido
- Percentuais de comissões
- Moeda

Figura 3.5

5º Realizar Pedidos

- **Selecione a Representada, Cliente, Vendedor e Transportadora. Veja Figura 3.6**

Pedido [INCLUSÃO]

Representada: 1 **REPRESENTADA TESTE**
Cliente: 3 **CLIENTE TESTE**
Vendedor: 2 **VENDEDOR TESTE**
Transportadora: 4 **TRANSPORTADORA**

Programação de Entrega: 28/09/2007
Condições de Pagamento: **A VISTA** Frete Acréscimo %

Isto é um
Pedido | Orçamento | Bonificação |
Número do Pedido: <Novo> Data de Emissão: 28/09/2007
Ordem de Compra:

Inserir um produto | Alterar o Produto selecionado | Excluir registro abaixo | Zoom

| Código | Código da Representada | Descrição | Qtde | Uni. | \$ Unitário | Desconto | \$ sem Descto | Total Item | Desc |
|--------|------------------------|-----------|------|------|-------------|----------|---------------|------------|------|
|--------|------------------------|-----------|------|------|-------------|----------|---------------|------------|------|

Observações:

Total: 0,00 | Items: 0 | Nº Peças: 0,000

Grava o Pedido | Cancela | Exclui | Imprime | Histórico | Configura | Retorna

Figura 3.6

- Clique no botão “Inserir um produto”. Veja figura 3.7.

Pedido [INCLUSÃO]

Representada: 1 REPRESENTADA TESTE
Cliente: 3 CLIENTE TESTE
Vendedor: 2 VENDEDOR TESTE
Transportadora: 4 TRANSPORTADORA

Programação de Entrega: 28/09/2007
Condições de Pagamento: **A VISTA** Frete Acréscimo %

Isto é um
Pedido | Orçamento | Bonificação
Número do Pedido: <Novo> Data de Emissão: 28/09/2007
Ordem de Compra:

Inserir um produto Alterar o Produto selecionado Excluir registro abaixo Zoom

| Código da Representada | Descrição | Qtde | Uni. | \$ Unitário | Desconto | \$ sem Descto | Total Item | Descto |
|------------------------|-----------|------|------|-------------|----------|---------------|------------|--------|
|------------------------|-----------|------|------|-------------|----------|---------------|------------|--------|

Observações

Total: 0,00 Items: 0 Nº Peças: 0,000

Grava o Pedido Cancela Excluir Imprime Histórico Configura Retorna

Figura 3.7

- **Selecione o produto, dando um duplo clique em cima do mesmo, após selecionado só digitar os dados referentes aquele item. Veja figura 3.8.**

Item do Pedido

Código: 1
C.P.R.: 1
Descrição: PRODUTO TESTE 1
Unidade: PC - PEÇA
Valor R\$: 10,00
Qtde: 10.000
Sub-Total R\$: 100,00
% Desc. Real: 0.000

Após ter inserido os dados do produto, clique na opção "Grava e Retorna".

Grava e Continua
Grava e Retorna
Retorna

Teclas Especiais
[F3] Busca descrição
[F4] Lista de produtos
[F5] Campo código interno
[F6] Código da Representada
[F7] Calculadora

Produtos Disponíveis
REPRESENTADA TESTE

| Descrição do Produto | Unidade | Valor | C.P.R. (Cod.Forn) | Cód.Int. | Desceto Máximo | Situação |
|----------------------|---------|-------|-------------------|----------|----------------|----------|
| PRODUTO TESTE 1 | PC | 10,00 | 1 | 1 | 0,00 | |
| PRODUTO TESTE 2 | PAR | 20,00 | 2 | 2 | 0,00 | |

Busca: Filtro:

Figura 3.8

- Grave o Pedido. Veja figura 3.9

Pedido [INCLUSÃO]

Representada: 1 REPRESENTADA TESTE
 Cliente: 3 CLIENTE TESTE
 Vendedor: 2 VENDEDOR TESTE
 Transportadora: 4 TRANSPORTADORA

Programação de Entrega: 28/09/2007
 Condições de Pagamento: Frete Acréscimo %

Isto é um
 Pedido | Orçamento | Bonificação
 Número do Pedido: <Novo> Data de Emissão: 28/09/2007
 Ordem de Compra:

Inserir um produto | Altera o Produto selecionado | Exclui registro abaixo | Zoom

| Código | Código da Representada | Descrição | Qtde | Uni. | \$ Unitário | Desconto | \$ sem Descto | Total Item | Desc |
|--------|------------------------|-----------------|-------|------|-------------|----------|---------------|------------|------|
| 1 | 1 | PRODUTO TESTE 1 | 10,00 | 12 | 10,00 | | 100,00 | 100,00 | + |
| 2 | 2 | PRODUTO TESTE 2 | 20,00 | 14 | -20,00 | | 400,00 | 400,00 | + |

Observações:

Total: 500,00 | Items: 2 | Nº Peças: 30,000

Grava o Pedido | Cancela | Exclui | Imprime | Histórico | Configura | Retorna

Figura 3.9

- Gerando comissão do Vendedor. Veja figura 4.0.



Figura 4.0

- **Selecione a opção “Comissões de Vendedores”. Veja figura 4.1**

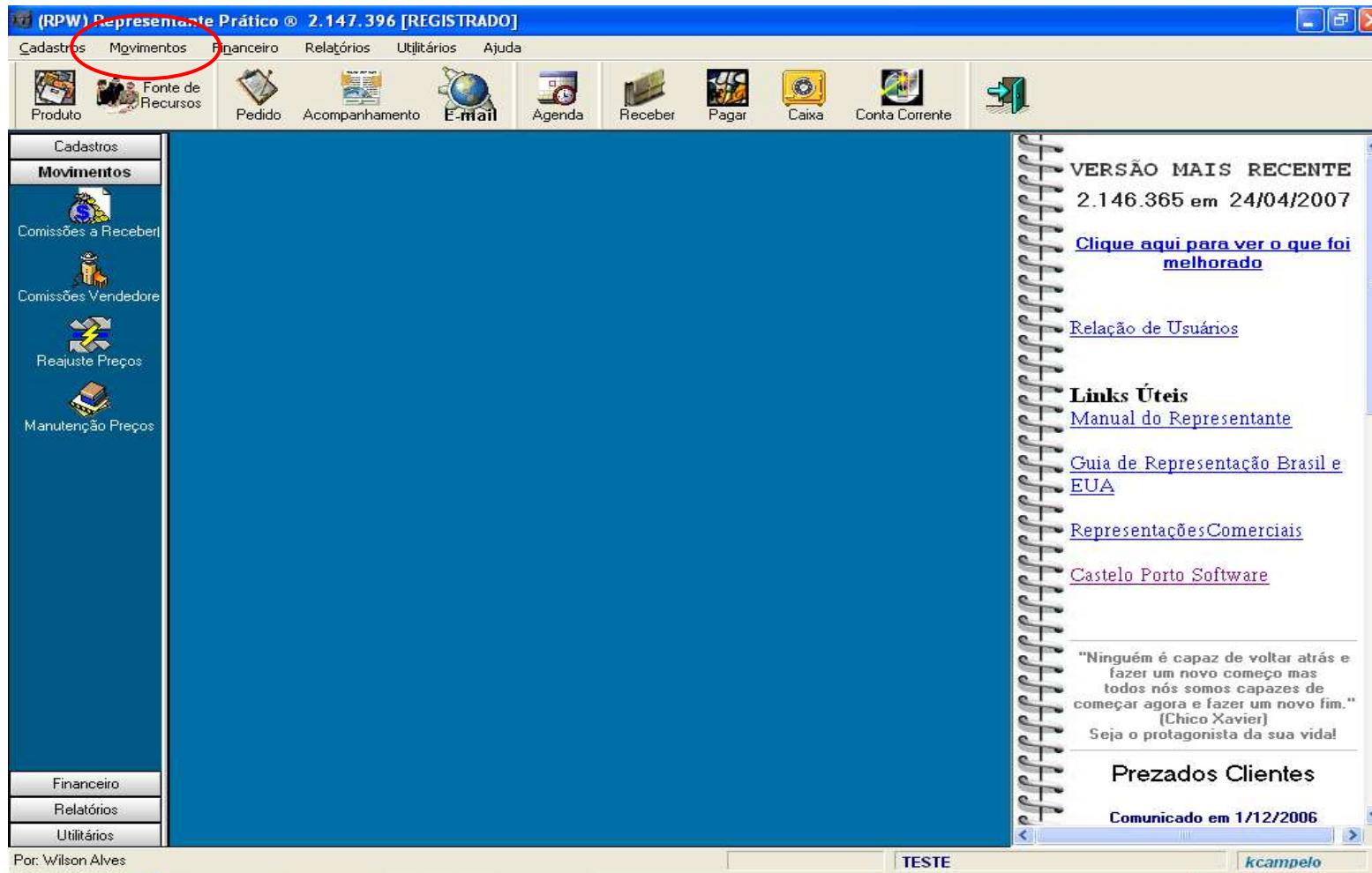

Figura 4.1

- **Selecione o Vendedor e Representada. Veja figura 4.2.**

Módulo de Geração de Comissões a Pagar

Vendedor: **VENDEDOR TESTE**

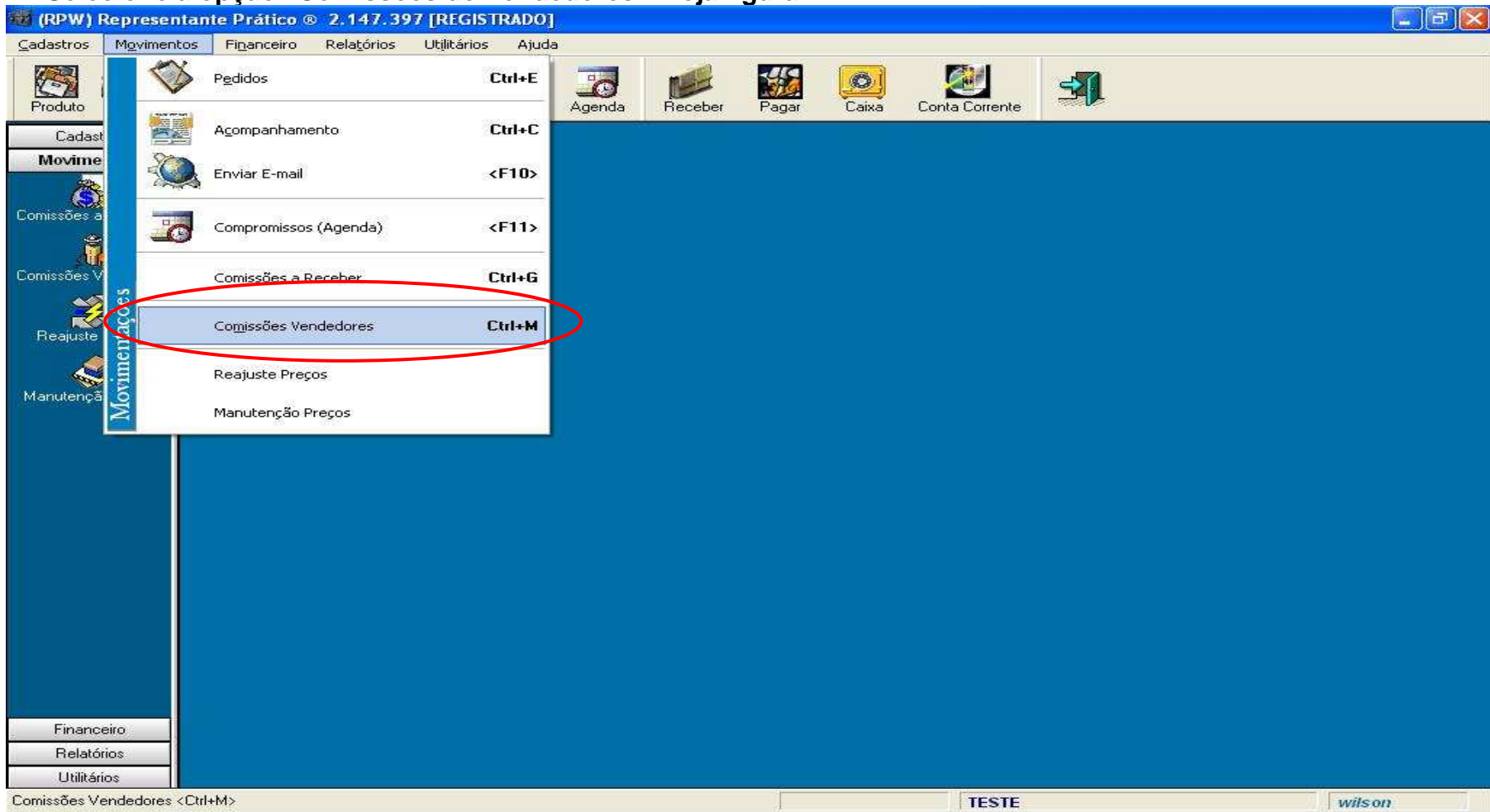
Representada: **REPRESENTADA TESTE**

Período de: a

Filtro

Todos

Pendentes

Gerados

Retorna

Selecione os pedidos

Todos Nenhum Marca Desmarca Consulta Imprime **Fórmula:** Calculado sobre comissão da representada item a Item

| Cód.Pedi | Data Emissão Ordem C. | Total do Pedido | Faturado Cancelado | Comissão Prevista já Gerada | Informe a Comissão à Gerar | Prog.Entrega Condições de Pagto | Cliente Endereço |
|----------|--------------------------|--------------------|-----------------------|--------------------------------|-------------------------------|------------------------------------|---------------------|
| 3 | 27/09/2007 | 300,00 | 300,00 0,00 | 0,00 12,50 | 0,00 | | CLIENTE TESTE |
| 4 | 27/09/2007 | 300,00 | 300,00 0,00 | 0,00 12,50 | 0,00 | | CLIENTE TESTE |
| 5 | 27/09/2007 | 300,00 | 300,00 0,00 | 0,00 12,50 | 0,00 | | CLIENTE TESTE |
| 6 | 28/09/2007 | 300,00 | 300,00 0,00 | 0,00 0,00 | 0,00 | A VISTA | CLIENTE TESTE |
| 0 | | 0,00 | | 0,00 0,00 | 0,00 | | |

Total de Comissão à Gerar: **0,00**

Pagarei este valor em Parcelas

Altera Pedido selecionado

| Faturas geradas pelo fornecedor/representada | | | | Inclui | Exclui | Cancela Saldo |
|--|------|-------------|-------|--------|------------|------------------|
| Tipo | Data | Nota Fiscal | Valor | Peças | Obs/Motivo | |
| | | | | | | |

| Comissões Geradas | | | | |
|-------------------|----------|-----------|------------|------------|
| Vencido | R\$(Ped) | Docto | R\$(Docto) | Criada em |
| 10/10/2007 | 12,50 | PARC: 1/1 | 25,00 | 27/09/2007 |

Figura 4.2

- **Selecione o pedido no qual irá gerar a comissão do vendedor. Veja figura 4.3**

Módulo de Geração de Comissões a Pagar

Vendedor: VENDEDOR TESTE

Representada: REPRESENTADA TESTE

Período de: à

Filtro: Todos Pendentes Gerados

Selecione os pedidos

Todos Nenhum **Marca** Desmarca Consulta Imprime **Fórmula:** Calculado sobre comissão de representada item a Item

| Cód.Pedi | Data Emissão Ordem C. | Total do Pedido | Faturado Cancelado | Comissão Prevista já Gerada | Informe a Comissão a Gerar | Prog.Entrega Condições de Pagto | Cliente Endereço |
|----------|--------------------------|--------------------|-----------------------|--------------------------------|-------------------------------|------------------------------------|---------------------|
| 3 | 27/09/2007 | 300,00 | 300,00 0,00 | 0,00 12,50 | 0,00 | | CLIENTE TESTE |
| 4 | 27/09/2007 | 300,00 | 300,00 0,00 | 0,00 12,50 | 0,00 | | CLIENTE TESTE |
| 5 | 27/09/2007 | 300,00 | 300,00 0,00 | 0,00 12,50 | 0,00 | | CLIENTE TESTE |
| 6 | 28/09/2007 | 300,00 | 300,00 0,00 | 0,00 0,00 | 0,00 | A VISTA | CLIENTE TESTE |
| 4 | | 1.200,00 | | 0,00 37,50 | 0,00 | | |

Total de Comissão à Gerar: **0,00**

Pagarei este valor em Parcelas

Faturas geradas pelo fornecedor/representada

| Tipo | Data | Nota Fiscal | Valor | Peças | Obs/Motivo | Inclui | Exclui | Cancela Saldo |
|------|------|-------------|-------|-------|------------|--------|--------|---------------|
| | | | | | | | | |

Comissões Geradas

| Vencido | R\$(Ped) | Docto | R\$(Docto) | Criada em |
|---------|----------|-------|------------|-----------|
| | | | | |

Para selecionar um pedido, dê um clique no mesmo e clique no botão "Marca"

Figura 4.3

- Após selecionado o pedido, selecione a opção “Manutenção de itens do Pedido”. Veja figura 4.5

Módulo de Geração de Comissões a Pagar

Vendedor: 2 VENDEDOR TESTE

Representada: 1 REPRESENTADA TESTE

Período de: // à // Remove Filtro

Filtro: Todos Pendentes Gerados Retorna

Selecione os pedidos

Todos Nenhum Marca Desmarca Consulta Imprime **Fórmula:** Calculado sobre comissão da representada item a Item

| Cód.Pedi | Data Emissão Ordem C. | Total do Pedido | Faturado Cancelado | Comissão Prevista já Gerada | Informe a Comissão à Gerar | Prog.Entrega Condições de Pagto | Cliente Endereço |
|----------|--------------------------|--------------------|-----------------------|--------------------------------|-------------------------------|------------------------------------|---------------------|
| 3 | 27/09/2007 | 300,00 | 300,00 0,00 | 0,00 12,50 | 0,00 | | CLIENTE TESTE |
| 4 | 27/09/2007 | 300,00 | 300,00 0,00 | 0,00 12,50 | 0,00 | | CLIENTE TESTE |
| 5 | 27/09/2007 | 300,00 | 300,00 0,00 | 0,00 12,50 | 0,00 | | CLIENTE TESTE |
| 6 | 28/09/2007 | 300,00 | 300,00 0,00 | 0,00 0,00 | 0,00 | A VISTA | CLIENTE TESTE |
| 4 | | 1.200,00 | | 0,00 37,50 | 0,00 | | |

Total de Comissão à Gerar: **0,00**

Pagarei este valor em Parcelas

Gera Comissão **Manutenção dos Itens do Pedido** **Altera Pedido selecionado**

Faturas geradas pelo fornecedor/representada Inclui Exclui Cancela Saldo

| Tipo | Data | Nota Fiscal | Valor | Peças | Obs/Motivo |
|------|------|-------------|-------|-------|------------|
| | | | | | |

Comissões Geradas

| Vencido | R\$(Ped) | Docto | R\$(Docto) | Criada em |
|---------|----------|-------|------------|-----------|
| | | | | |

Após selecionado o pedido, clique em "manutenção dos itens do pedido".

Figura 4.5

- Altere os campos da coluna “%Comissão Vendedor”, com os respectivos valores em “%” de comissão do vendedor. Veja figura 4.6.

Items do Pedido

Representada: **REPRESENTADA TESTE**

Cliente: **CLIENTE TESTE**

| Situação | %Comissão Representada | %Comissão Vendedor | Cód.Prod | Descrição C.P.R | Qtde Pedida | R\$ Unitário | Qtde Faturada | Qtde Cancelada | Preço Faturado | Total Faturado |
|----------|------------------------|--------------------|----------|----------------------|-------------|--------------|---------------|----------------|----------------|----------------|
| Entregue | 5,00 | 2,50 | 1 | PRODUTO TESTE 1 1 | 10.0000 | 10,00 | 10,000 | 0,000 | 10,00 | 100,00 |
| Entregue | 10,00 | 5,00 | 2 | PRODUTO TESTE 2 2 | 10.0000 | 20,00 | 10,000 | 0,000 | 20,00 | 200,00 |

Valor da comissão que o vendedor receberá.

Após Alterado o valor da comissão, clique no botão “Altera a Situação de Entrega”.

Altera a Situação de Entrega

Retorna

Figura 4.6

- Perceba que o valor da comissão já foi calculado. Veja figura 4.7

Módulo de Geração de Comissões a Pagar

Vendedor: VENDEDOR TESTE

Representada: REPRESENTADA TESTE

Período de: à

Filtro: Todos Pendentes Gerados Retorna

Selecione os pedidos: **Fórmula:** Calculado sobre comissão da representada item a Item

| Cód.Pedi | Data Emissão Ordem C. | Total do Pedido | Faturado Cancelado | Comissão Prevista já Gerada | Informe a Comissão à Gerar | Prog.Entrega Condições de Pagto | Cliente Endereço |
|----------|--------------------------|--------------------|-----------------------|--------------------------------|-------------------------------|------------------------------------|---------------------|
| 3 | 27/09/2007 | 300,00 | 300,00 0,00 | 0,00 12,50 | 0,00 | | CLIENTE TESTE |
| 4 | 27/09/2007 | 300,00 | 300,00 0,00 | 0,00 12,50 | 0,00 | | CLIENTE TESTE |
| 5 | 27/09/2007 | 300,00 | 300,00 0,00 | 0,00 12,50 | 0,00 | | CLIENTE TESTE |
| 6 | 28/09/2007 | 300,00 | 300,00 0,00 | 12,50 0,00 | 12,50 | À VISTA | CLIENTE TESTE |
| 4 | | 1.200,00 | | 0,00 37,50 | 0,00 | | |

Total de Comissão à Gerar: **12,50**

Pagarei este valor em Parcelas

| Faturas geradas pelo fornecedor/representada | | | | Inclui | Exclui | Cancela Saldo |
|--|------|-------------|-------|--------|------------|------------------|
| Tipo | Data | Nota Fiscal | Valor | Peças | Obs/Motivo | |
| | | | | | | |

| Comissões Geradas | | | |
|-------------------|----------|-------|----------------------|
| Vencido | R\$(Ped) | Docto | R\$(Docto) Criada em |
| | | | |

Figura 4.7

- Finalizando a Geração de Comissão. Veja figura 4.8

Módulo de Geração de Comissões a Pagar

Vendedor: 2 **VENDEDOR TESTE**

Representada: 1 **REPRESENTADA TESTE**

Período de: // à // **Remove Filtro**

Filtro: Todos Pendentes Gerados **Retorna**

Selecione os pedidos:

Todos Nenhum Marca Desmarca Consulta Imprime **Fórmula:** Calculado sobre comissão da representada item a Item

| Cód. Pedi | Data Emissão Ordem C. | Total do Pedido | Faturado Cancelado | Comissão Prevista já Gerada | Informe a Comissão à Gerar | Prog. Entrega Condições de Pagto | Cliente Endereço |
|-----------|-----------------------|-----------------|--------------------|-----------------------------|----------------------------|----------------------------------|------------------|
| 3 | 27/09/2007 | 300,00 | 300,00 0,00 | 0,00 12,50 | 0,00 | | CLIENTE TESTE |
| 4 | 27/09/2007 | 300,00 | 300,00 0,00 | 0,00 12,50 | 0,00 | | CLIENTE TESTE |
| 5 | 27/09/2007 | 300,00 | 300,00 0,00 | 0,00 12,50 | 0,00 | | CLIENTE TESTE |
| 6 | 28/09/2007 | 300,00 | 300,00 0,00 | 12,50 0,00 | 12,50 | A VISTA | CLIENTE TESTE |
| 4 | | 1.200,00 | | 0,00 37,50 | 0,00 | | |

Total de Comissão à Gerar: **12,50**

Pagarei este valor em **1** Parcelas

Gera Comissão **Manutenção dos Itens do Pedido** **Altera Pedido selecionado**

Faturas geradas pelo fornecedor/representada:

| Tipo | Data | Nota Fiscal | Valor | Peças | Obs/Motivo |
|------|------|-------------|-------|-------|------------|
| | | | | | |

Comissões Geradas

| Vencido | R\$(Ped) | Docto | R\$(Docto) | Criada em |
|---------|----------|-------|------------|-----------|
| | | | | |

Digite a quantidade de parcelas

Após digitar a quantidade de parcelas, clique no botão "Gera Comissão".

Figura 4.8

- Digite a data que irá pagar esta comissão. Veja figura 4.9.

Vendedor: **VENDEDOR TESTE**
Total Selecionado: **12,50**
Núm Parcelas: **1**

| Vencimento | Descrição do Documento | Número do Documento | Valor |
|------------|------------------------|---------------------|-------|
| // | COMISSÃO SOBRE VENDAS | PARC: 1/1 | 12,50 |

Atenção: Todos os campos são editáveis

Confirmar a gravação Abandona

Após digitar data, clique no botão "Confirmar a gravação".

Figura 4.9

- **Comissão Gerada.**

6º Relatório de comissões a pagar para o vendedor.

- Clique no menu “Relatório --> Financeiros --> Contas a Pagar”. Veja figura 5.0.



Figura 5.0

- Para imprimir o relatório de comissão a pagar ao vendedor. Veja figura 5.1.

The screenshot shows a web form titled "Relatório de Contas a Pagar". It includes several input fields and a "Ordem" section. The "Período" section has "De" (01/01/2007) and "Até" (30/09/2007) fields. The "* Fonte de Recursos" field contains "2" and "VENDEDOR TESTE". The "* Grupo" field contains "001" and "comissão". The "* Sub-Grupo" field contains "001" and "comissão". The "Ordem" section has radio buttons for "Vencimento" (selected), "Data Prevista para pagto", "Alfabética (Fonte de Recursos)", and "Grupo". There are "Imprime" and "Retorna" buttons. Red circles and arrows highlight the "Fonte de Recursos", "Grupo", "Sub-Grupo", and "Imprime" fields.

Selecione o "Vendedor".

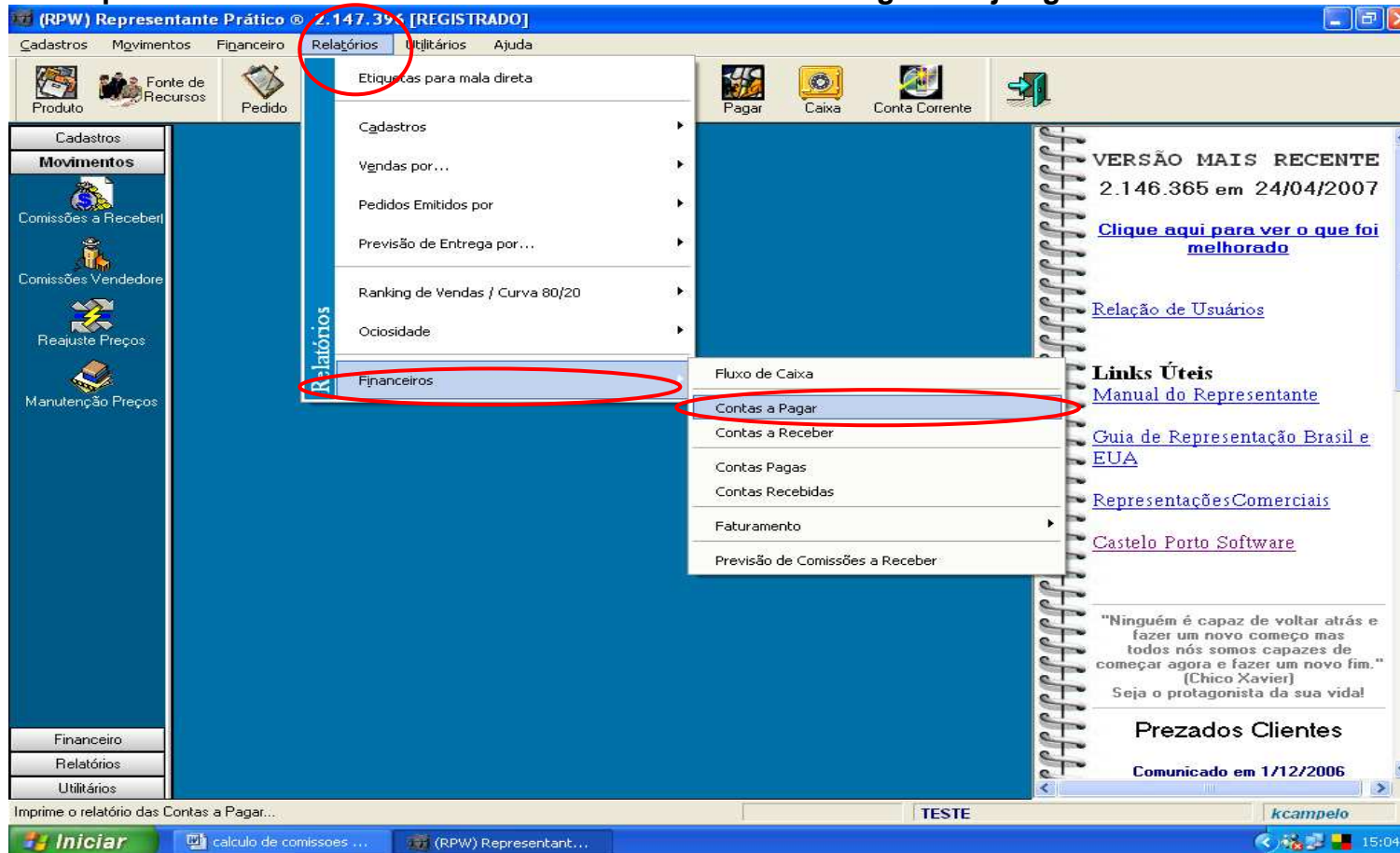
Selecione o "Grupo".

Figura 5.1

Selecione o "Subgrupo".

Após ter feitos as configurações clique em "Imprime".

- Relatório Gerado. Veja figura 5.2.

Relatório de Contas a Pagar

Imprimir

Página 1 de 1

Fator 100 %

Retorna

Logotipo do Representante
 Para colocar no logotipo use o código:
 - Utilização, Configuração, Personalização, Imagem

Data: 28/09/2007
 Hora: 15:12:55
 Página: 0001

Relatório de Contas a Pagar

Ordem: **Vencimento**
 Credor: **VENDEDOR TESTE**
 Grupo: **comissão**
 Sub-Grupo: **comissoes vendedor**

| Vencimento | | | | |
|-------------------|--------------------------------|--------------|------------|-------|
| Dt. Prev. Pagto | Credor | Base | Pago | Saldo |
| 30/09/2007 | | | | |
| 30/09/2007 | COMISSÃO SOBRE VENDAS-PARC:1/1 | 12,50 | 0,00 | 12,50 |
| | | | 30/09/2007 | 12,50 |
| | | Total Geral: | | 12,50 |

Iniciar

calculo de comissoes ... (RPW) Representant...

15:13