

Configuração E-mail

Este manual é destinado para a configuração do e-mail.

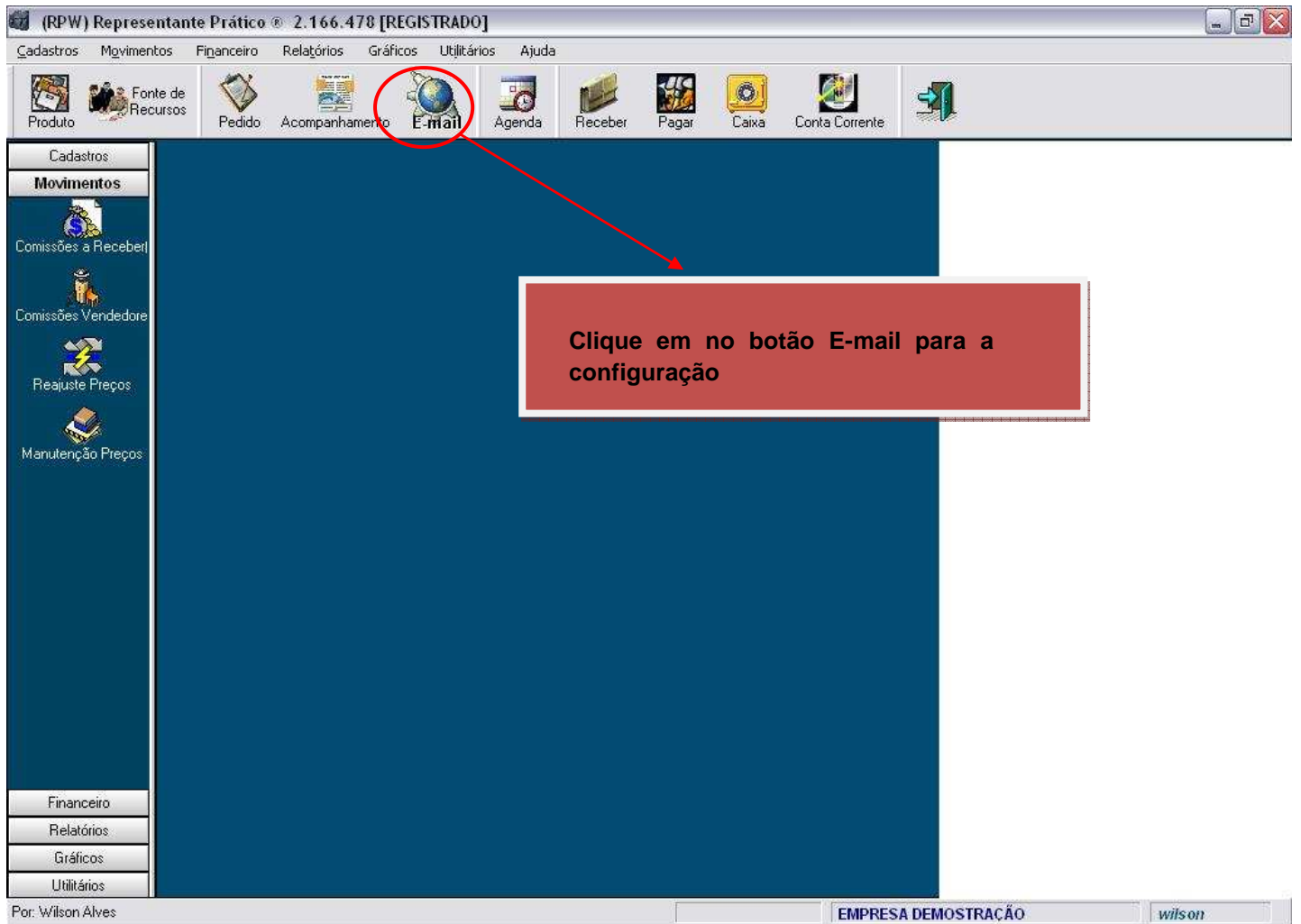

Configurações para envio de email

Email

Como enviar emails?

Pelo RPW
 Usar programa padrão de envio emails
 Componente de terceiros (AddEmail)

Servidor de saída de emails (SMTP) Porta

Este servidor requer uma conexão de segurança (SSL)

Meu servidor de saída requer autenticação

Nome de usuário
Senha

Fazer logon no servidor de entrada de email antes de enviar

Servidor de entrada emails (POP3)

Tabela para configuração do Servidor de Saída de e-mails (SMTP):

E-MAIL	SMPT	Porta	Marcar SSL
Gmail	smtp.gmail.com	465	Sim
Seu Domínio	smtp.seudominio.com ex.: smtp.casteloporto.com.br	25	Sim
Super IG	smtp.superig.com.br	587	Sim
UOL	smtps.uol.com.br	25	Sim
BOL	smtp.bol.com.br	25	N
Click 21	smtp.click21.com.br	25	Sim
iBest	smtp.ibest.com.br	25	Sim
POP	smtp.pop.com.br	25	Não
Terra	smtp.terra.com.br	25	Sim
Globo.com	smtp.globo.com	25	Sim
BrTurbo	smtp.brturbo.com.br	25	Sim